Neubau Tandem Arbeits- und Wohngruppe Abtwil

Bauherrschaft
GHG Gemeinnützige- und Hilfs-Gesellschaft
der Stadt St.Gallen
Architekt
Armin Benz Martin Engeler
Architekten BSA SIA St.Gallen
Projektleitung / Bauleitung
Timon Bischofberger
Projektwettbewerb 2012
Bauausführung 2014 - 2016
Gebäudevolumen 5'100 m³
Baukosten CHF 6.3 Mio.

Der Neubau fügt sich in die bestehende Topographie ein. Die versetzte Figur bewirkt einen Eingangs- und einen Gartenhof. Die zwei Wohngruppen werden vom oberen Hof über den geschützten Eingang betreten. Die Wohngeschosse sind räumlich auf die Bedürfnisse der wahrnehmungsbeeinträchtigten Menschen geformt. Die Beschäftigung findet im Sockelgeschoss mit gewisser Eigenständigkeit statt. Der Zugang vom Wohnen zu den Tageswerkstätten führt um das Haus und ermöglicht so den gewünschten Arbeitsweg.

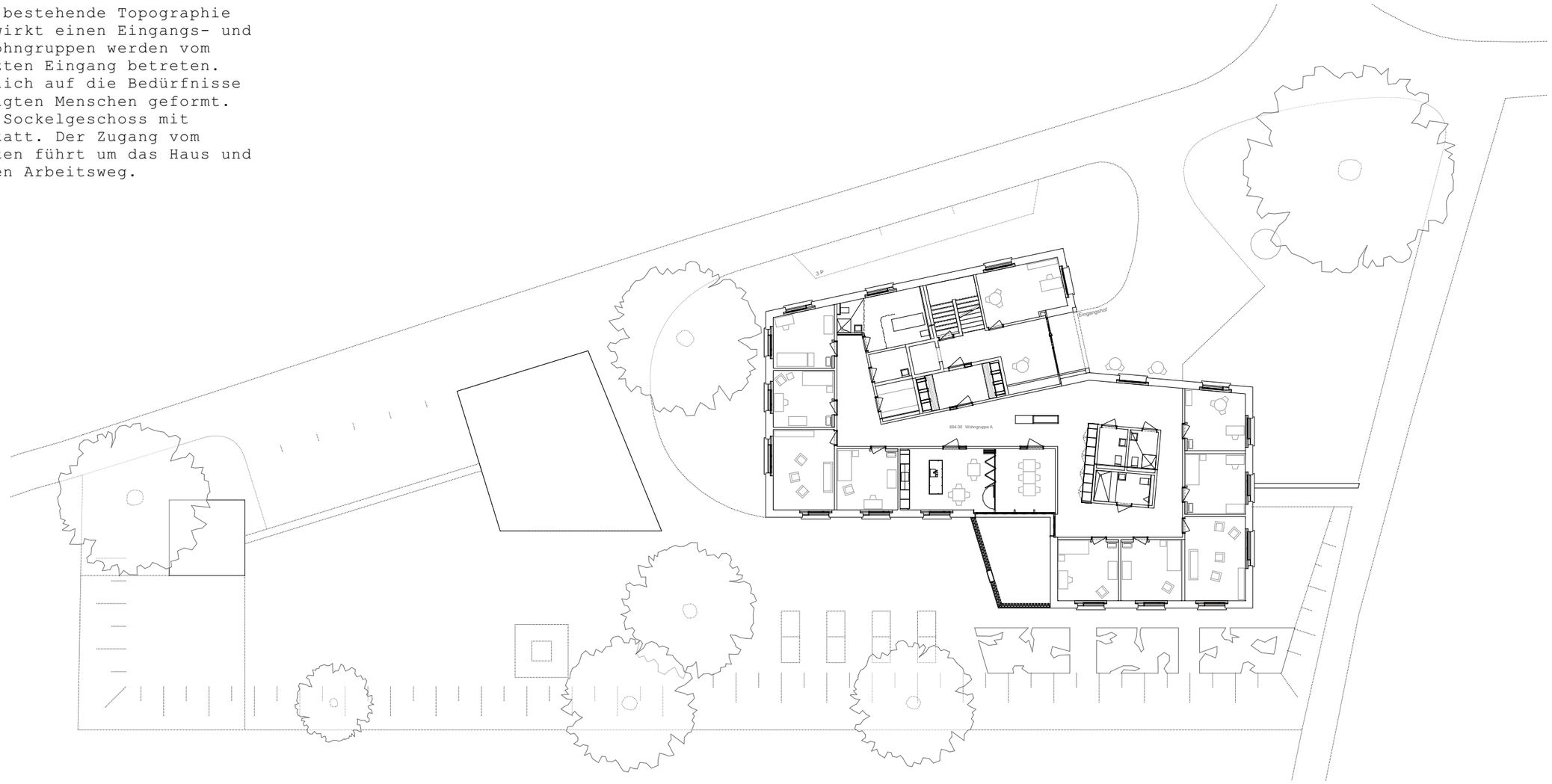

Timon Bischofberger GmbH Goliathgasse 12 9000 St.Gallen timon-bischofberger.ch